JAIST
JAPAN ADVANCED INSTITUTE OF SCIENCE AND TECHNOLOGY 1990

JAISTフェスティバル

おねがい ※各エリア以外の立ち入りは遠慮願います。※敷地内は禁煙です。

会場マップ

記念品が当たる
スタンプラリー

ARフォトフレーム
ジャイレオンといっしょに記念撮影！

Aエリア ※雨天の場合は小ホールで実施
屋外広場 ⑧ステージイベント

- 10:00〜10:10 開催の挨拶 Opening remarks
- 11:00〜11:30 加賀太鼓 雅道 Taiko performance
- 11:40〜12:10 Indonesia JAIST
- 12:20〜12:50 地元ゆるキャラ大集合
- 13:20〜13:50 Dance Performance
- 14:00〜14:30 フォトコンテスト表彰式 Award ceremony for JAIST festival 2024 photo contest

常設 屋外広場 10:00〜16:00
①〜⑦ 飲食ブース

Bエリア
情報科学 講義棟

⑤ キャンパス見学ツアー（全4回）
所要時間 70分/回
1階/エントランスホール
10:30〜
11:00〜
13:00〜
14:00〜

⑦ 公開講座
2階/大講義室
13:30〜15:00
北陸４大学連携まちなかセミナー
震災復興の日常・非日常 〜語り部たちとの対話〜

常設 10:00〜16:00
① ロボット展示
② 研究紹介ブース
③ 産学連携ブース
④ パズル・ゲーム体験コーナー
⑥ 地元自治体等パネル展示

Cエリア
マテリアルサイエンス 講義棟

学生企画
④ JAISTフェスティバル茶会（JAIST茶道部）
2階/リフレッシュルーム前
10:00〜14:00
※お菓子がなくなり次第終了

⑥ かがく教室
1階/M1・2講義室
各回 先着10組限定
11:00〜11:40 液体ちっ素ってどんなもの？
13:00〜13:40 最新タイリングでパズろう！
14:00〜14:40 みんなに知ってほしい、水と魚の話

常設 10:00〜16:00
① 研究紹介ブース
② 産学連携ブース
③ こども服バザー
⑤ パズルコレクション

Dエリア
大学会館・附属図書館

③ 2階
食堂 11:00〜14:00
喫茶室 11:00〜16:00

常設 10:00〜16:00
① 図書館へ行こう!
② キッズスペース

Eエリア
知識科学 講義棟

アミューズメント企画
② ITさんぽみち 〜技術と注意点〜
1階/K1講義室
10:00〜13:00
14:00〜16:00

③ 和楽器を楽しもう！
1階/K2講義室
10:00〜12:00
13:00〜15:30

学生企画・国際交流イベント
⑨ インドネシア文化紹介
2階/K3講義室
10:00〜15:30

⑦ Music Design Club
2階/中講義室
13:00〜16:00
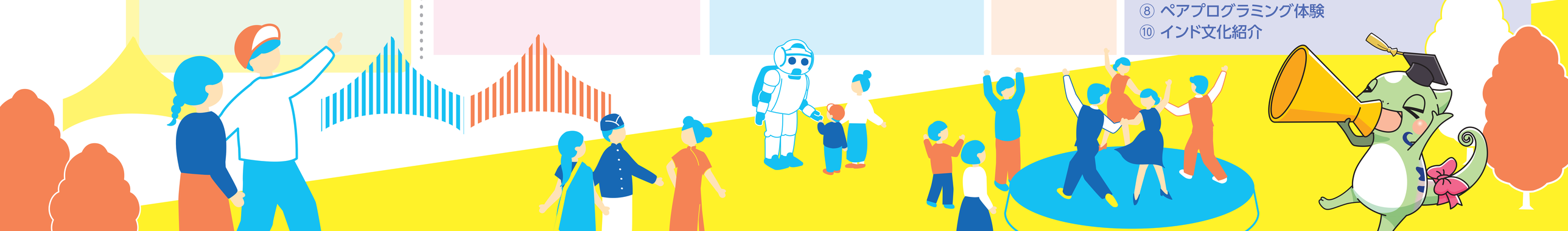
常設 10:00〜16:00
アミューズメント企画
① これは不思議だ?! こわれないシャボン玉。
学生企画・国際交流イベント
④ IKEBANA・日本の美
⑤ ロボット体験会
⑥ 中国の伝統文化体験
⑧ ペアプログラミング体験
⑩ インド文化紹介